

Corumba Iron Ore (La Agraciada- Uruguay) Civil Structural

Escrito por lazoing2015

Jueves, 31 de Octubre de 2013 02:41 - Actualizado Lunes, 09 de Diciembre de 2013 21:12

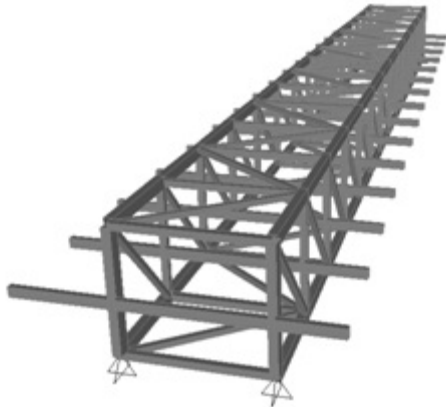

Para la minera Rio Tinto (Brasil), Ingeniería de Detalle en la Disciplina Civil Estructural con la empresa SANDWELL (AUSENCO GROUP – AUSTRALIA). Análisis y Diseño de Truss (Conveyors) en una longitud de 1 KM, en Acero Estructural, Estribo de inicio sobre pilotes, para el Trestle, (Conveyor y Plataforma Vial), elaboración de planos y documentos para el inicio de la obra.

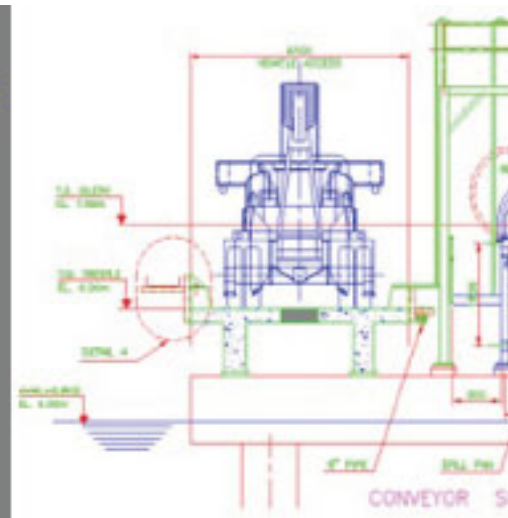
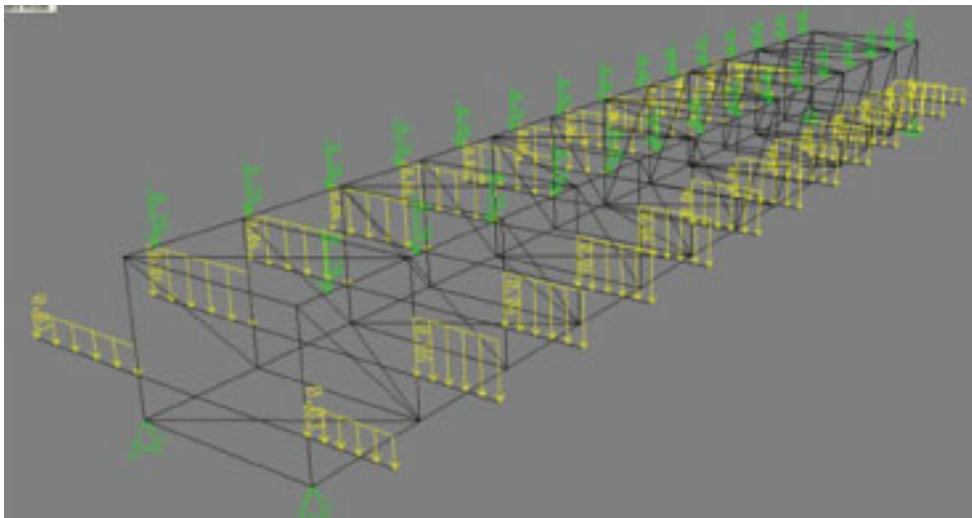

Corumba Iron Ore (La Agraciada- Uruguay) Civil Structural

Escrito por lazoing2015

Jueves, 31 de Octubre de 2013 02:41 - Actualizado Lunes, 09 de Diciembre de 2013 21:12



[Regresar](#)